

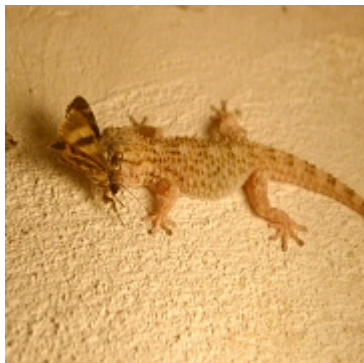

Salamanquesa



Atribución de imagen:
Commons.wikimedia.org from Channel R.

En español: Salamandra, Salmantina

[*adjetivo sustantivo femenino*]

1- Saurio de la familia de los gecónidos, parecida a la lagartija pero plana, de unos ocho centímetros de largo, con cuerpo ceniciento. Vive en las grietas de los edificios y debajo de las piedras, se alimenta de insectos y se la tenía equivocadamente por venenosa.

2- Femenino de Salamanqués (habitante de la ciudad o provincia de Salamanca).

Ver: [Salamanquino](#)

- Me dan mucho mieo las salamanquesas, aunque m'han dicho que nô jaden na, pero yo nô m'arrimo a ellas.
- Una vez tuvimos aquí una maestra qu'era salamanquesa, d'un pueblo que nô m'acuerdo cómo se llamaba.

Campos semánticos: [Animales](#) [Animales silvestres](#) [Personas](#) [Reptiles](#)

Comentarios:

Las salamanquesas suelen situarse en las paredes cerca de fuentes de luz como farolas, focos, bombillas, etc. para comerse los mosquitos y otros insectos que se acercan a la luz. Siempre han tenido mala fama y han sido consideradas animales dañinos y venenosos, fama completamente infundada, ya que suelen alimentarse de mosquitos y otros insectos que sí son molestos o dañinos.

Origen: Latín. **Nos entró a través del** castellano antiguo. **Es** español inusual. **Se usa en** algunas partes de España.

Etimología:

Del latín **Salmantica** (*Salamanca*).

Salamanquesa, en la primera acepción es una alteración de **salamandra**, animal al que se le atribuían propiedades malélicas, influenciado además por la creencia popular de que la famosa Cueva de Salamanca era sede de actividades nigrománticas. De ahí que se conociera popularmente a este animal como **salamanquesa**, que es uno de los gentilicios de Salamanca (**salamanqués**), antaño común aunque hoy inusual.