

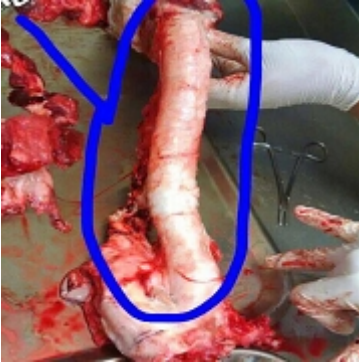

## Pitraca



Atribución de imagen: Ernestoguerrero3, marked with CC0 1.0.

**En español:** Piltrafas

[ *sustantivo femenino* ]

**1-** Tráquea, especialmente la de los cerdos.

**2-** Carne o restos de ella de mala calidad poco aprovechables por ser duros o correosos.

**Ver:** [Gargüero](#)

- En la matanza, las asaúras siempre se cuelgan de la pitraca, paze mentira que nô lo sepas.
- Nô sé que carne l'han echao a este chorizo, nô son mas que pitracas.

**Campos semánticos:** [Anatomía animal](#) [Anatomía de mamíferos](#) [Gastronomía](#) [Matanza](#)

**Origen:** incierto. **Nos entró a través del** castellano antiguo. **Es** castellano desaparecido. **Se usa en** el suroeste español.

### **Etimología:**

La RAE recoge **pitraca** como sinónimo de **piltrafa** (*parte de carne flaca que casi no tiene más que el pellejo*) en la zona de Andalucía. Nuestra segunda acepción se aproxima bastante a ese significado.

Es de origen incierto. La encontramos por primera vez en literatura como **peltraça** (¿podría derivar de "traza de piel"?), luego aparece la variante **piltraca** y por último, en el XVI, la forma **piltrafa**, que es la que se impuso en el estándar.