Boqueras

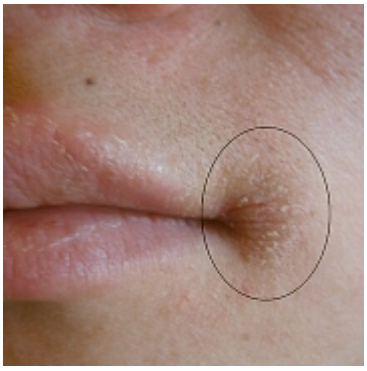

Atribución de imagen: James Heilman, MD, vía Wikimedia Commons

En español: Perleche, Boquera, Queilitis

[*sustantivo femenino plural*]

Grietas o pupas que aparecen en la comisura de los labios.

• He bebío de los caños del Corchuelo y m'han salío boqueras.

• Límpiate bien los morros que aluego te salen boqueras, muchacho.

• Nô me jagas de reíl, que tengo boqueras y m'escuece.

Campos semánticos: Heridas

Comentarios:

En el estándar se usa en singular, en peraleo siempre es plural.

Origen: Latín. **Nos entró a través del** castellano antiguo. **Es** castellano con variación de forma y significado.

Etimología:

Del castellano **boquera**, y este del latín **bucca** (*boca*).

© Raíces de Peralêda (Peraleda de la Mata, Cáceres, España)
Web: raicesdeperaleda.com